Схематичне зображення структури власності АТ «СГ «ТАС» (ПРИВАТНЕ)
Код ЄДРПОУ 30115243 станом на 01.01.2026

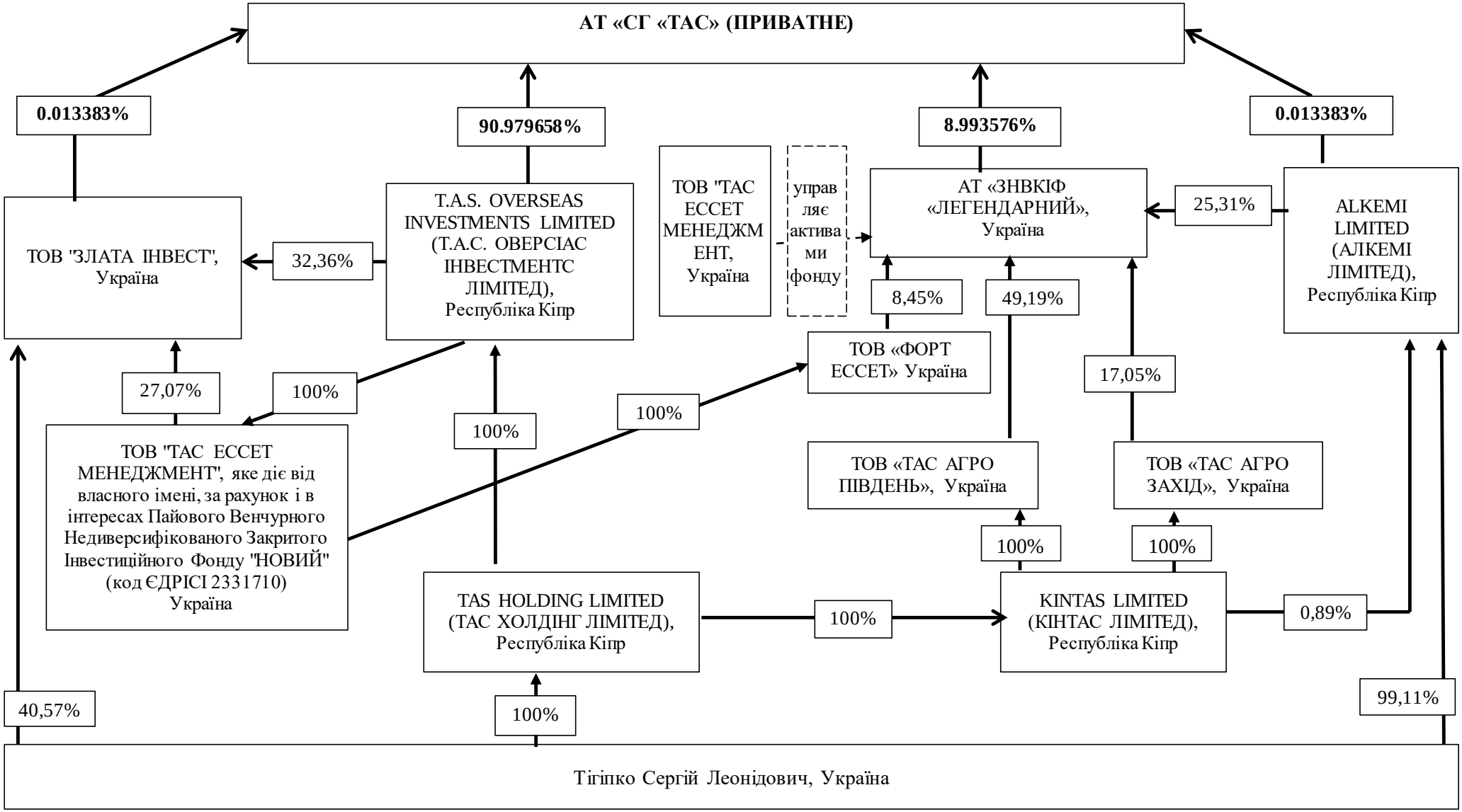

Голова правління АТ «СГ «ТАС» (ПРИВАТНЕ) **Павло ЦАРУК**